

Centro de Educación de Personas Adultas



# 40

# ANIVERSARIO

Junta de Comunidades de  
**Castilla-La Mancha**  
Consejería de Educación, Cultura  
y Deporte.



  
**Cruz Roja  
Almansa**



**16  
DICIEMBRE**

**TEATRO PRINCIPAL  
18:30H**

**Entrada 3€**

**(Colabora con Fila 0: 3€)**

Importe íntegro de las entradas  
destinado a **CRUZ ROJA ALMANSA**  
para fines sociales.



**CESTA DE NAVIDAD 2€**

Venta de rifa en la **Secretaría** del  
CEPA CASTILLO DE ALMANSA.

**Sorteo y entrega** el día del evento

**VENTA DE ENTRADAS:**

En **GIGLON**

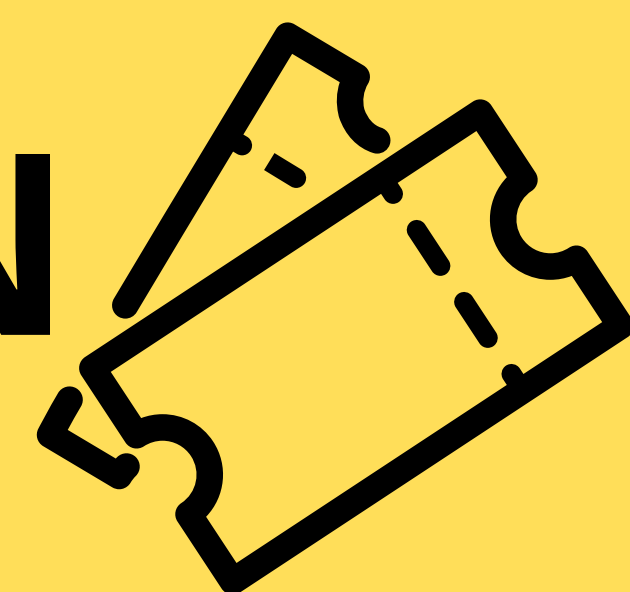

y

**TAQUILLA TEATRO REGIO**

<https://www.giglon.com>

**AFORO LIMITADO**

**Vino de honor al finalizar  
el acto**



**40 años** trabajando por y para la Educación de Adultos en  
**Almansa y comarca**